



Janseva Mandal Trust's

श्री होमोपैथिक लैडिकल कॉलेज & नैयानंद हॉस्पिटल

(Approved by C.C.H., New Delhi, Recog. by State Govt. of Maharashtra, Affiliated to M.U.H.S. Nasik.)

Dugad Phata, Tal. Bhiwandi, Dist. Thane - 421 302 (M. S.) • Tel.: 02522-288877, Fax : 02522-288866, Mobile : 7499998694

E-mail : saihmc@rediffmail.com • Website : www.saihmc.com

Ref No. JMT / SHMC /

Date : / /

Sr. No.	College	Details on College Website
2	<p>Land details: (Rural)</p> <p>Land in Acres as per Intake capacity</p> <p>Verify land documents & permission documents uploaded on website</p>	Yes



Saini
PRINCIPAL
SAI HOMOEOPATHIC MEDICAL COLLEGE
Dugad Phata, Tal. Bhiwandi, Dist. Thane (M.S.)



Jansova Mandal Trust's

श्री सौ होमोपैथीक मेडिकल कॉलेज & नित्यानंद हॉस्पिटल

(Approved by C.C.H., New Delhi, Recog. by State Govt. of Maharashtra, Affiliated to M.U.H.S. Nasik.)

Dugad Phata, Tal. Bhiwandi, Dist. Thane - 421 302 (M. S.) • Tel.: 02522-288877, Fax : 02522-288866, Mobile : 7499998694

E-mail : salhmc@rediffmail.com • Website : www.salhmc.com

Ref No. JMT / SHMC /

Date : / /

List of Trustees		
Sr. No.	Name of Trustee	Designation
1	Dr. Sudhir B. Mhatre	Chairman
2	Mr. Nitin B. Mhatre	Secretary
3	Dr. Rajesh L. Kamble	Treasurer
4	Mr. Suresh H. Koparkar	Trustee
5	Mr. Nitish S. Bhusari	Trustee



[Signature]
PRINCIPAL
SAI HOMOEOPATHIC MEDICAL COLLEGE
Dugad Phata, Tal. - Bhiwandi, Dist. Thane (M.S.)

ESTD: 1959

II SHRI GANESHAY NAMHAI

GROUP GRAMPANCHAYAT ANSOLI

Mauje:- Vavli, Manavali, Ansoli, Saigaon

Sarpanch
Mrs.Sumanta Laxman
Jadhav

Office:-
Manivall, Post.Dugad,
Taluka, Bhlwandi, Dist. Thane

Deputy Sarpanch
Shri.Ganesh Gopal
Patil

Basic Copy of Resolution

Date:- 06/06/2014

True copy of Resolution No.11 of Monthly meeting dtd. 23/08/1990 of Group Gram Panchayat, Asnoli.

Sub No.6:- Subjects comes for discussion at last moment with the permission of the Chairman.

1. To make discussion for allotment of land area admeasuring 80R out of Survey No. 5(P) to Janaseva Mandal Maniwali. Resolution No.11, Janaseva Mandal Manivali is providing educational work. The said work is for welfare of people and for common purpose. The said institution requires land for Homeopathic Medical College. It does not require land area admeasuring 80R for other social and common purpose. For said purpose our panchayat have no objection for giving land area admeasuring 80R out of survey No. 5(P).

Informer :- Shri. Shantaram Kashinath Patil

Consent :- Shri. Rajaram Daji Patil

Resolution is passed with full majority.



ग्रुप ग्रामपंचायत अस्नोली

GROUP GRAMPANCHAYAT ASNOLI

गाँवे :- तामली, मागिबली, अस्नोली, साईगांव.



सौ. सुमंता लक्ष्मण जाधव

कार्यालय :- पु. मागिबली, पो. तुगाव,
ता. भिवंडी, जि. ठाणे.

उपसरपंच
श्री. गणेश गोपाळ पाटील

जा. क्र.

उत्तरावली मुद्रण

दिनांक ०६/०६/२०१६

ग्रुप ग्राम पंचायत अस्नोली मासिकसभ्या दि २३/०६/२०१६

उत्तराव.न. ११ ची उत्तरप्रत.

विषय. न :- ६ अध्यायांच्या कसबाजमिनी आधारा वेली
बेधाने विषय.

① जनसेवा मंडळ मागिबली या संस्थेकडून खर्च नंबर ५
पैकी १० आर जागिरी देण्या बाबत विचार करावे

उत्तराव.न. ११ जनसेवा मंडळ मागिबली ही संस्था शैक्षणिक
कार्य करीत आहे. सध्या काम हे आर्थिकदृष्टीने हिलाने आहे.
ह्या संस्थेमध्ये होमिओपॅथिक मेडिकल कॉलेज आहे आणि जागेची
आवश्यकता आहे. आता आर्थिकदृष्टीने कामासाठी १० आर
जागेची आवश्यकता नाही. त्या कडिले स.न. ५ पैकी
१० आर जागा देण्यासाठी आमचे पंचायतीची कोवडीची
सकामची हारकत नाही.

सुपक :- श्री. शांताराम काशिनाथ पारीळ

अनुमोदन :- श्री. नारायण वली पारीळ

उत्तराव सलाहिले पाव.

एच. एल. जाधव
सरपंच

ग्रामपंचायत अस्नोली
ता. भिवंडी जि. ठाणे

प्रमिसेवक
ग्रुप ग्रामपंचायत अस्नोली



ESTD: 1959

SHRI GANESHAY NAMHAI

GROUP GRAMPANCHAYAT ANSOLI

Mauje:- Vavli, Manavali, Ansoli, Saigaon

Sarpanch

Mrs.Sumanta Laxman
Jadhav

Office:-

Manivalli, Post.Dugad,
Taluka, Bhlwandi, Dist. Thane

Deputy Sarpanch

Shri.Ganesh Gopal
Patil

Date:-06/06/2014

NO-OBJECTION CERTIFICATE

This No-Objection Certificate is given as per the resolution No.11, topic No.6(1) in regular monthly meeting dtd. 23/08/1990 of Group Grampanchayat, Asnoli, that Janaseva Mandal Manivalli is providing educational work. To said Institution the land area adm. 80R has been given and for that Gram Panchayat Asnoli has no objection. Hence this No-Objection certificate is given.



Gramsevak

Sarpanch

स्थापना १९५९

॥ श्री गणेशाय नमः ॥

ग्रुप ग्रामपंचायत अस्नोली

GROUP GRAMPANCHAYAT ASNOLI



मौजे :- चावली, मानिवली, अस्नोली, साईगांव.

कार्यालय :- मु. मानिवली, पो. दुगाड,
ता. भिवंडी, जि. ठाणे.

उपसरपंच
श्री. गणेश गोपाळ पाटील

जा. क्र.

दिनांक ०६/०६/२०१४

नाहकाल दस्तऐवज.

कायदा दुरुमान घेतो की, ग्रुप ग्राम पंचायत
अस्नोली मासिक शुभा दिनांक २३/०८/१९९० विषय न. ६
(७) ह्याच न. ११ नुसार अन्वयेचा मंडळ मानिवली ही
मंडळा शैक्षणिक कार्य करित आहे. वरून संशोधन १० शार
ग्रामा दुरुमान घालोली आहे. त्याच ह्याच अन्वयेची
कारणी हककाल घाली. हा कायदा दिव्य आहे.

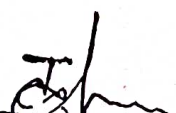

PRINCIPAL

SAI HOMOEOPATHIC MEDICAL COLLEGE
Dugad Phata, Tal.-Bhiwandi, Dist.-Thane (M.S)

ग्रामसेवक
ग्रुप ग्रामपंचायत अस्नोली
ता. भिवंडी, जि. ठाणे

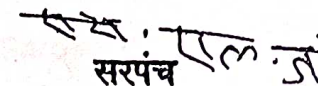

TRUE COPY

सरपंच
ग्रामपंचायत अस्नोली
ता. भिवंडी जि. ठाणे

ESTD: 1959

IISHRI GANESHAY NAMHAI

GROUP GRAMPANCHAYAT ANSOLI

Mauje:- Vavli, Manavali, Ansoli, Saigaon

Sarpanch

Mrs.Sumanta Laxman
Jadhav

Office:-

Manvall, Post.Dugad,
Taluka, Bhiwandi, Dist. Thane

Deputy Sarpanch

Shri.Ganesh Gopal
Patil

Outward No.

Date:-12/02/2015

Permission Certificate

This is to inform to Sai Homeopathic Medical College and Nityanand Hospital, Dubhadkash Taluka Bhiwandi, District Thane that, your application dtd. 27.01.2015 is taken into consideration in monthly Grampanchayat meeting dtd. 11.02.2015, The Sai Homeopathic Medical College and Nityanand Hospital operated by Janaseva Mandal is in existence since year 1989-90 and doctors and intrans of said medical college are giving medical treatment to the villagers of vicinity of Gram Panchayat and the permission is given to said Nityanand Hospital vide resolution No.5(2) in Monthly meeting of Grampanchayat with full majority.

Therefore, this permission Certificate is given.

Sd/-

Gramsevak

Group Gram Panchayat, Ansoli.

Taluka Bhiwandi, Dist. Thane



Sarpanch

Grampanchayat, Ansoli

Tal. Bhiwandi, Dist. Thane

ग्रुप ग्रामपंचायत अस्नोली

GROUP GRAMPANCHAYAT ASNOLI

मौजे :- वावली, मानिवली, अस्नोली, साईगांव.

सरपंच
सौ. सुमंता लक्ष्मण जाधव

कार्यालय :- मु. मानिवली, पो. दुगाड,
ता. भिवंडी, जि. ठाणे.

उपसरपंच
श्री. गणेश गोपाळ पाटील

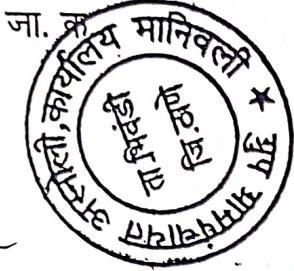

दिनांक १२/०२/२०१५

परवामशी हारवाण

साई होमिओपॅथिक मेडिकल कॉलेज प्राची विद्यामंद होस्पिटल
दुगाडकारा ता. भिवंडी जि. ठाणे आपलास कळविण्यात येते
कि, आपला दिनांक २०/०१/२०१५ च्या अर्ज शा.प. मासिक
दिनांक ११/०२/२०१५ रोजी विद्यामंद होस्पिटल असा
अनसर्वा मंडळ संचालित साई होमिओपॅथिक मेडिकल कॉलेज
प्राची विद्यामंद होस्पिटल हे अन्व १९८९-९० पासून काय
प्रा. लक्ष्मण सह मेडिकल कॉलेजचे डॉक्टर व इतर
शा.प. लक्ष्मण सह परिसरामधील नागरिकांना वे.
मना हल अमुन सह विद्यामंद होस्पिटल परवामशी
मासिक अन्व. न. ५(२) ने अर्जातून अडुशी हल आ.
हा परवामशी हारवाण ठिका अन्व.

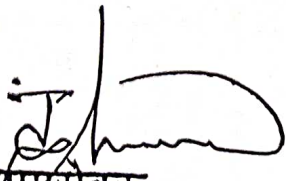
ग्रामसेवक
ग्रुप ग्रामपंचायत अस्नोली
ता. भिवंडी, जि. ठाणे



पर. ए. ल. जाधव
सरपंच
ग्रामपंचायत अस्नोली
ता. भिवंडी जि. ठाणे

APPROVAL

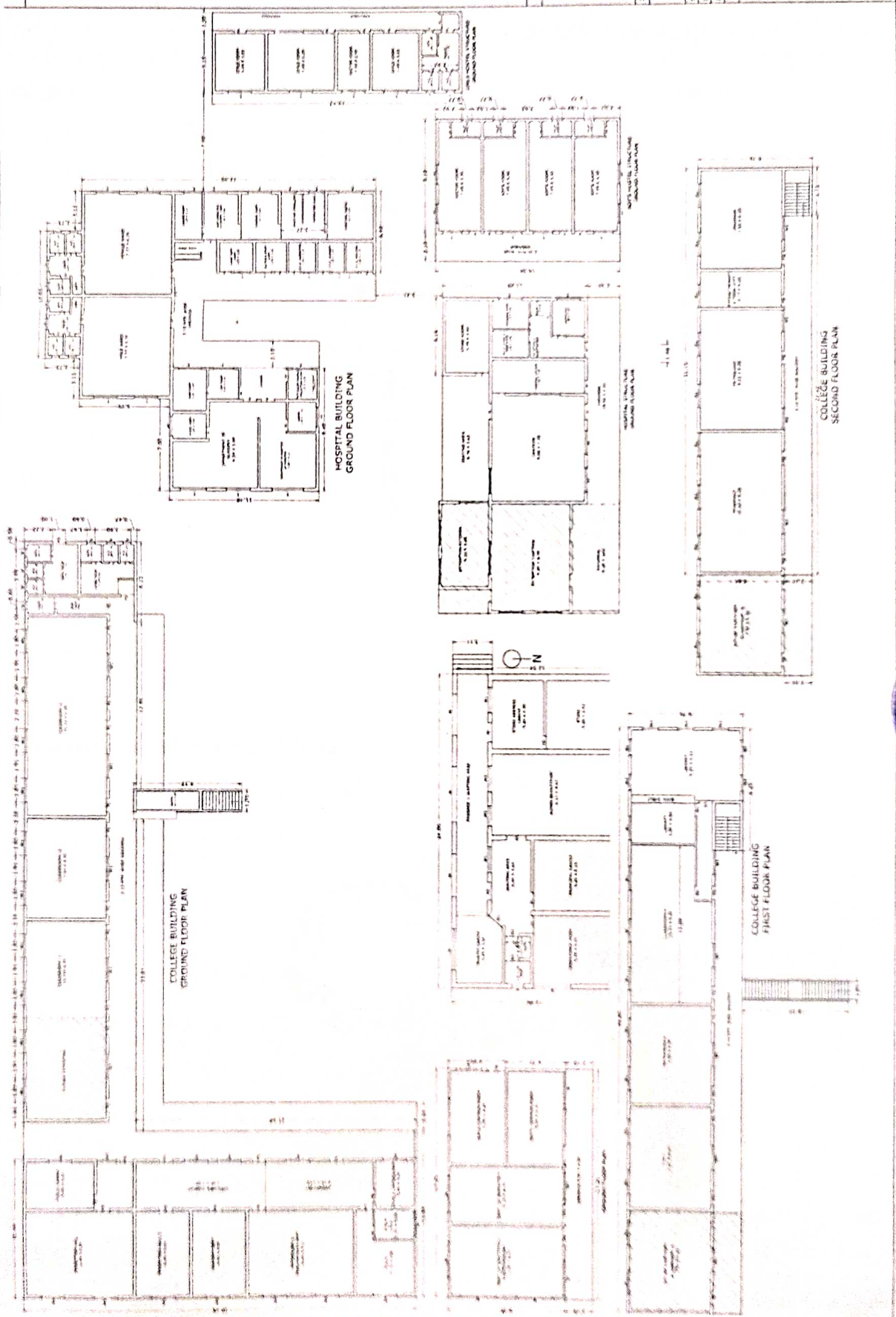

DESCRIPTION OF MATERIAL AND PROPERTY
 PROVIDED IN ALL OF HOSPITAL BUILDING
 AT KIRYANG, KANGARU DISTRICT, THE PROVINCE
 OF "M.P.S. SAI HOMOPATHIC
 MEDICAL COLLEGE."

SIGNATURE OF THE OWNER / PROPRIETOR

DATE AND TIME

TOTAL 1 / 10

DESIGNED & DRAWN BY

SIGNATURE OF ARCHITECT

